

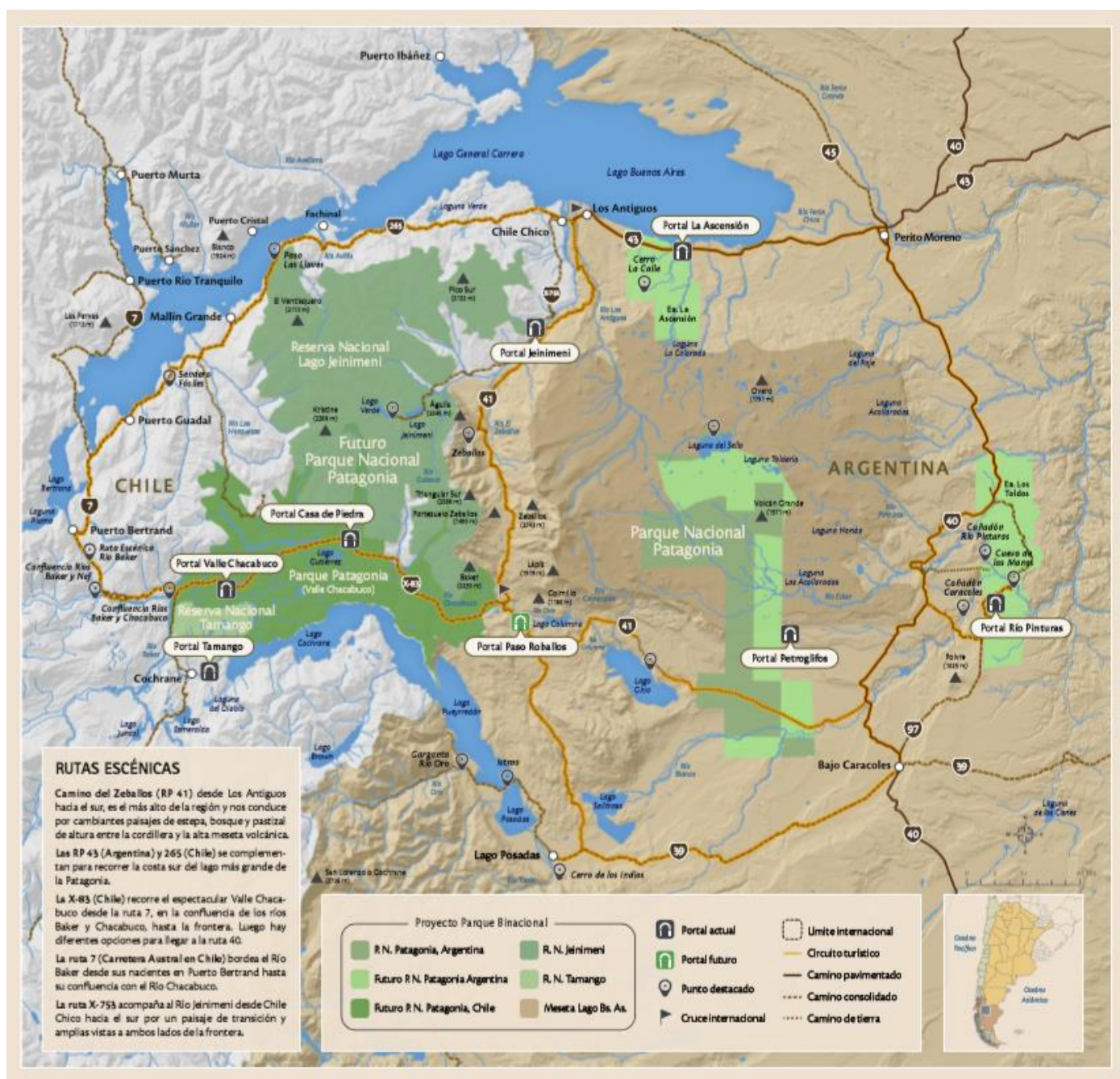

CIRCUITO BINACIONAL DEL PARQUE PATAGONIA

Un parque, dos países, una región

Los paisajes, la flora y la fauna no saben de límites fronterizos y el Circuito Binacional del Parque Patagonia es el ejemplo perfecto. Propone recorrer un itinerario que abarca desde la Ruta 40 argentina hasta la Carretera Austral chilena, condensando sus principales paisajes (cañadones, mesetas de altura, valles glaciarios, cordillera, glaciares, ríos de montaña, lagos y lagunas), ecosistemas (estepa, pastizales y bosque andino patagónico) y especies de fauna más emblemáticas (guanaco, choique, condor, maca tobiano, huemul y al esquivo Puma).



La propuesta del programa consiste en explorar, a través de un recorrido circular, los principales portales de esta gran área protegida binacional y así descubrir la gran diversidad de atractivos que presenta. Arte rupestre, paisajes jurásicos, lagos, cordillera, ríos, bosques y la calidez de los pequeños pueblos por donde transitaremos componen este novedoso programa.

DIA 1

Comenzamos el recorrido tomando la ruta 40, avistando gran cantidad de fauna nativa, visitando en trekking las llamativas "Tierras de Colores" y atravesando el Cañadón Caracoles hasta arribar al Centro de Visitantes y de Interpretación Cueva de las Manos.

El profundo cañón del río Pinturas alberga el sitio arqueológico más importante de la Patagonia. En la denominada Cueva de las Manos ha quedado registrado el paso del hombre por la zona, plasmado en pinturas rupestres, a lo largo de un período de casi diez mil años. La propuesta consiste en emular a nuestros antepasados y acceder al sitio por la misma huella que ellos supieron utilizar en la antigüedad.

Luego de esta visita tomaremos rumbo sureste para conocer un boliche de campo sobre la ruta 40 y finalmente arribar al pueblito de Lago Posadas donde alojaremos por 2 noches en la hostería [Rio Tarde](#).

DIA 2

Durante esta jornada exploraremos el entorno jurásico de los lagos Posadas y Pueyrredón a través de un trekking que nos llevará hasta el Arco de Piedra. Visitaremos también el Cerro de los Indios, la Cueva del Puma, la Laguna Multicolor, el Istmo de los Lagos y la Garganta del río Oro, culminando así una jornada que será inolvidable.

DIA 3

Tomaremos rumbo oeste para ingresar a Chile y conocer el [Parque Patagonia](#) chileno. La ruta escénica a través del Valle Chacabuco expondrá los variados ecosistemas que hacen de este sitio un lugar tan importante para proteger.

Por la tarde, conectaremos con la Carretera Austral para asombrarnos con el inmenso río Baker y visitar en un corto trekking "la confluencia" para apreciar el imponente salto del Baker y su cambio de color, por la llegada del río Nef proveniente del Campo de Hielo Norte.

Finalmente arribaremos al [Green Baker](#) lodge, dejando el resto del día para contemplar su hermosa locación, a orillas del río Baker.

DIA 4

Por la mañana tomaremos rumbo norte, orillando el gran lago Chelenco para sumarnos a una navegación embarcada (opcional kayaks) hacia las Capillas de Mármol, afloramiento único en la región, erosionado y pulido por las aguas del lago formando cavernas de formas caprichosas y singular atractivo.

Por la tarde, el recorrido transcurre por un hermoso camino a lo largo de la ribera del lago con tramos de cornisa que nos regalarán impactantes panorámicas de las cumbres más altas de Patagonia. En el transcurso realizaremos un pequeño trekking frente a las cascadas del río Maqui y al atardecer reingresaremos a la Argentina para retornar a Los Antiguos.

PARA APRENDER MAS

- www.florayfaunaargentina.org/download/Folleto_Circuito_Parque_Patagonia.pdf: Folleto del Circuito Binacional del Parque Patagonia
- <https://youtu.be/hv13wuvNxOo>: Video del Circuito Binacional del Parque Patagonia
- www.parquepatagonia.org/sp/index.htm: Portal Parque Patagonia Chile

FICHA TECNICA

DURACIÓN

4 días / 3 noches

FECHAS DE SALIDA

Conoce nuestras [fechas de salida](#)

ITINERARIO PREVISTO

- DIA 1: Los Antiguos – Cueva de las Manos – Lago Posadas
- DIA 2: Lagos Posadas y Pueyrredón
- DIA 3: Lago Posadas – Puerto Bertrand
- DIA 4: Puerto Bertrand – Capillas de Mármol – Los Antiguos

ALOJAMIENTO PREVISTO

[Hostería Rio Tarde](#)
[Hostería Rio Tarde](#)
[Green Baker lodge](#)
-

PRINCIPALES ACTIVIDADES Y ATRACTIVOS

- Recorré parte de las míticas Ruta 40 y Carretera Austral
- Avistá gran variedad de fauna nativa
- Visitá el Centro de Interpretación de [Cueva de las Manos](#) y aprende sobre el sitio arqueológico
- Realizá un trekking por las Tierras de Colores y el Cañadon del río Pinturas
- Conoce sobre la vida de los pueblos originarios y aprendé sobre arte rupestre
- Descubrí los colores de los lagos Posadas y Pueyrredón
- Explorá la Cueva del Puma, el Arco de Piedra y el Cerro de los Indios
- Avistá a los cerros más altos de Patagonia Austral (San Valentín de 4.058mts / San Lorenzo de 3.706mts)
- Descubrí los cambios en la flora a medida que ingresamos a un ambiente de bosque andino patagónico
- Maravillate con el inmenso rio Baker, el más caudaloso de Patagonia, en su confluencia con el rio Neff
- Navegá embarcado (o remar en kayaks - alternativa opcional) hasta las Capillas de Mármol y conoce como se formaron
- Recorré el vertiginoso camino de cornisa que bordea la costa sur del lago Chelenco
- Almorzá frente a la Cascada de los Maquis

SERVICIOS INCLUIDOS

- 3 noches de alojamiento en habitación doble con desayuno
- 4 almuerzos en vianda
- Traslados en minibús
- Chofer-guía especializado en la región
- Navegación embarcada a las Capillas de Mármol
- Binoculares, mapas y guía de naturaleza

SERVICIOS NO INCLUIDOS

- Excursiones opcionales
- Acceso a las áreas protegidas
- Servicios no mencionados, extras, propinas, etc

PARA MAS INFO VISITAR

<https://www.chelencotours.tur.ar/tours-viajes-patagonia.php>

ASPECTOS A TENER EN CUENTA

- Los viajeros argentinos deberán contar con el DNI tarjeta. Como alternativa, podrá presentarse el pasaporte.
- Pasajeros extranjeros deben consultar las condiciones para el cruce de frontera en: <https://chile.gob.cl/milan/tramites/para-extranjeros/obtencion-visas>
- La navegación a las Capillas de Mármol, como cualquier navegación, está sujeta a las condiciones climáticas y de viento. Por lo tanto, la empresa se reserva el derecho de suspender la navegación para garantizar la seguridad de las personas, incluso minutos antes de zarpar.
- Los viajeros que deseen quedarse en Chile pueden hacerlo informando con una anticipación mínima de 96hs.

ACTIVIDAD OPCIONAL DE NAVEGACIÓN EN KAYAK A LAS CAPILLAS DE MÁRMOL



- **DURACIÓN:** 3hs en total desde Puerto Tranquilo / 2hs de navegación.
- **DIFICULTAD:** Esta actividad es de nivel principiante y está sujeta a condiciones de viento y clima.
- **LOS GUIAS:** están certificados y entrenados en primeros auxilios. Cuentan con equipo de emergencia.
- **QUE INCLUYE:** Guía, kayak, equipo de remado, permiso de zarpe, equipo de rescate y primeros auxilios
- **¿QUE LLEVAR?** Ropa que se pueda mojar, ropa de recambio, gorro para el sol y abrigo, lentes, protector solar
- **RECOMENDACIONES GENERALES:**
 - Apto para niños desde 8 años acompañados por un adulto.
 - Se recomienda para personas con alguna actividad deportiva.
 - No se recomienda para personas con sobrepeso o que han tenido lesiones recientes.